「幼児健康度調査」へのご協力のおねがい

幼児健康度調査とは、1980 年より 10 年に一度、お子さんの心身の健康や日常生活及び発達の状態、保護者の子育ての状況等について明らかにすることを目的に実施しているもので、今年度は厚生労働省の公的研究費により第 5 回目の調査を実施いたします。アンケートへの回答のご協力をお願い申し上げます。

アンケートへのご回答は

裏面の**「アンケート調査に関する説明事項」**をお読みのうえ、以下の QR コードか URL からご回答をお願いいたします。

https://forms.gle/Jqhr9x3xYSxVPjqj7

参加特典

ご回答いただいた方は、**子育てのヒントがいっぱいの専門家による「子育てミニ講座」(無料) の動画**をすべてご視聴いただけます。

動画コンテンツ	講 師
前向き子育てのすすめ	柳川 敏彦 (和歌山県立医科大学)
こどもが手足をいたがるとき	高橋 勉 (秋田大学)
幼児期からの性教育	松浦 賢長 (福岡県立大学)
子どもの予防接種はなぜ必要か	衞藤 隆 (東京大学)
子どもの生活リズム	近藤 洋子 (玉川大学)
子どもの栄養・食生活	堤 ちはる (相模女子大学)
子どものよくある病気とその対応	阿部 百合子 (日本大学)
子どものスキンケア	大屋 晴子 (昭和大学)
小さく生まれた赤ちゃんの発達	安藤 朗子 (日本女子大学)
ふたごの育児	加藤 則子 (十文字学園女子大学)
幼稚園や保育園に行きたくないとき	原田 直樹 (福岡県立大学)

Access!

STEP1

チラシの説明事項を読み、QR コードから Web アンケートにアクセスします。

Answer!

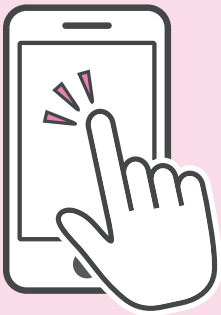

STEP2

アンケートに回答します。スマホでもパソコンでも回答は可能です。回答にかかるお時間は 10 分前後です。

Watch!

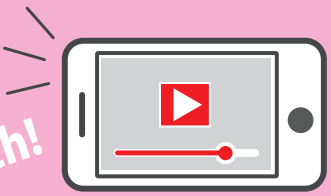

STEP3

最後まで回答すると、子育てのヒントいっぱいの「子育てミニ講座」(無料) をご視聴いただけます。

※動画は令和 4 年 12 月末日までご視聴いただけます。複数回に分けてご視聴いただく場合は、リンクページをブックマークしてください。
※動画はアンケート回答者への特典です。URL や動画を拡散することはご遠慮ください。

研究代表者及び調査責任者

厚生労働行政推進調査事業費補助金 (成育疾患克服等次世代育成基盤研究事業 (健やか次世代育成総合研究事業))

乳幼児の身体発育及び健康度に関する調査実施手法及び評価に関する研究

研究代表者　横山 徹爾　(国立保健医療科学院生涯健康研究部長)

研究分担者　松浦 賢長　(福岡県立大学看護学部教授 / 日本小児保健協会)[調査責任者]

（団体宛 03）